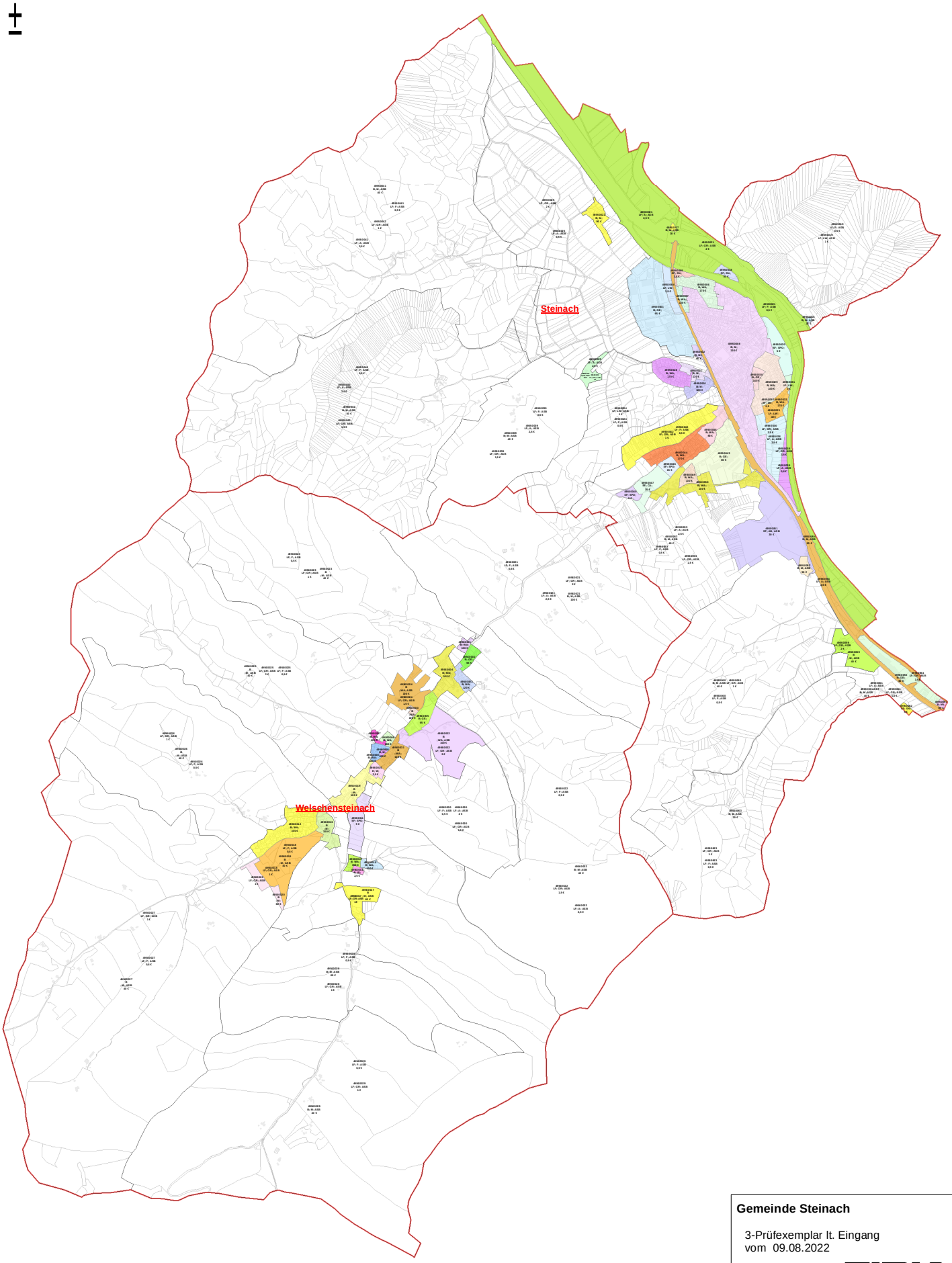

Gemeinde Steinach

3-Prüfexemplar lt. Eingang
vom 09.08.2022

ZINK
INGENIEURE
Ingenieurbüro für
Tief- und Wasserbau

Datum:Aug. 2022 / Ab

1:25.000